

ROMANIA
JUDETUL BRAILA
CONSILIUL LOCAL VICTORIA

HOTARAREA Nr. 23

din 25.06.2010

privind: aprobarea organigramei și a statului de funcții al aparatului de specialitate al primarului comunei Victoria

Consiliul local Victoria întrunit în ședință ordinară din 25.06.2010;
Având în vedere referatul de aprobare al d-lui primar Ion Tică în calitate de inițiator al proiectului de hotărâre, înregistrat sub nr.1756/04.05.2010;
Văzând raportul d-nei Milea Rodica având funcția de INSPECTOR în cadrul compartimentului resurse umane, înregistrat sub nr.1753/04.05.2010;
Văzând avizul ANFP nr.478432/28.05.2010 privind stabilirea funcțiilor publice;

Văzând avizul comisiilor de specialitate:

- buget-finanțe, activități economico-financiare, administrarea domeniului public și privat, agricultură;
- administrație publică locală, juridică, urbanism și amenajarea teritoriului, ordine și liniște publică;

Având în vedere prevederile art.36 alin.3 lit.b) din Legea nr.215/2001, republicată, cu modificările și completările ulterioare ;

În temeiul art.45 alin.1 din Legea nr.215/2001 privind administrația publică locală, republicată, cu modificările și completările,

HOTARASTE:

Art.1. Se aprobă organigrama aparatului de specialitate al primarului, conform anexei nr.1.

Art.2. Se aprobă statul de funcții al aparatului de specialitate al primarului, conform anexei nr.2.

Art.3. Prezenta hotărâre va fi adusă la cunoștință și comunicată prin grija secretarului comunei Victoria .



Contrașemnează
Secretar comună
Mihai Vasile

Anexa nr.1
la H.C.L. Victoria nr. 23 din 25.06.2010.

ORGANIGRAMA

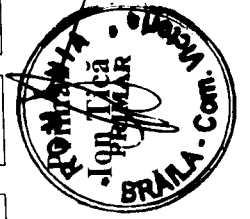
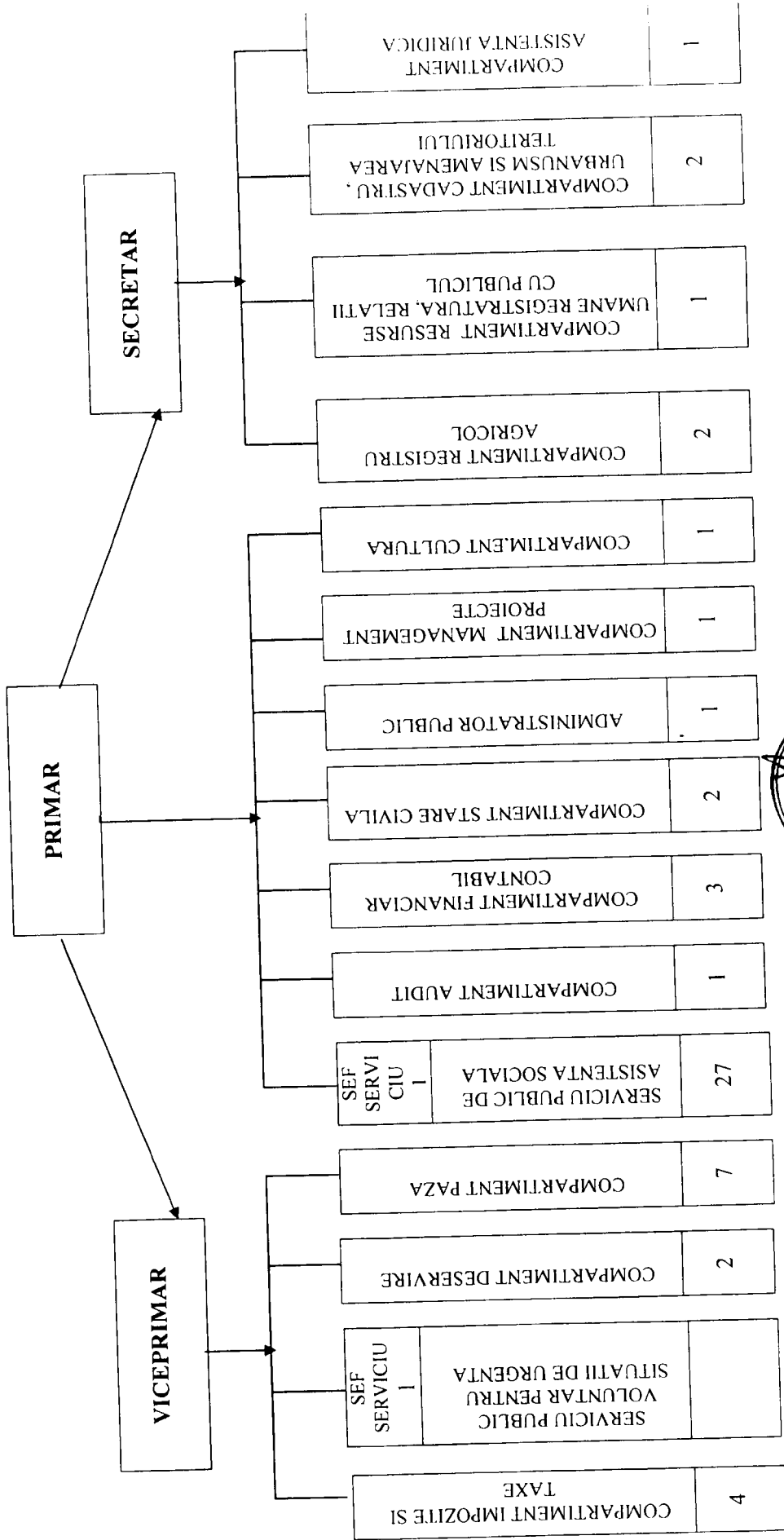

Anexa nr.2

La HCL Victoria nr. 23 / 25.06.2010

STATUL DE FUNCTII

Nr. crt.	FUNCTIA DE CONDUCERE	FUNCTIA DE EXECUTIE	NIVEL STUDII	CLASA/GRAD/TREAPTA	NUMAR TOTAL POSTUR I
	PRIMAR		G		1
	VICEPRIMAR		M		1
	SECRETAR COMUNA		S		1
		ADMINISTRATOR PUBLIC	S		1
COMPARTIMENT FINANCIAR					
CONTABIL					
		INSPECTOR	S	I/ASISTENT	1
		REFERENT	M	III / SUPERIOR	1
		INSPECTOR DE SPECIALITATE	S	GR.II	1
COMPARTIMENT IMPOZITE SI TAXE					
		INSPECTOR	S	I/PRINCIPAL	1
		INSPECTOR	S	I/DEBUTANT	1
		REFERENT	M	III/ SUPERIOR	1
		INSPECTOR DE SPECIALITATE	S	GR.II	1
COMPARTIMENT STARE CIVILA					
		INSPECTOR	S	I/PRINCIPAL	1
		REFERENT	M	III/ASISTENT	1
SERVICIU PUBLIC DE ASISTENTA SOCIALA					
	SEF SERVICIU	INSPECTOR	S	I/ASISTENT	1

	COMPARTIMENT PROTECTIE SOCIALA		REFERENT	M	III / ASISTENT	I
	COMPARTIMENT ASISTENTA SOCIALA SI PROTECTIA COPILULUI		INSPECTOR ASISTENT PERSONAL	S G	I/PRINCIPAL	I 25
	COMPARTIMENT REGISTRU AGRICOL		INSPECTOR REFERENT	S M	I/PRINCIPAL III / ASISTENT	I I
	COMPARTIMENT URBANISM SI AMENAJAREA TERITORIULUI		INSPECTOR REFERENT	S M	I/PRINCIPAL III / SUPERIOR	I I
	COMPARTIMENT RESURSE UMANE, REGISTRATURA, RELATII CU PUBLICUL		INSPECTOR	S	I/PRINCIPAL	I
	COMPARTIMENT ASISTENTA JURIDICA		INSPECTOR	S	I/PRINCIPAL	I
	COMPARTIMENT MANAGEMENT PROIECTE		INSPECTOR	S	DEBUTANT	I
	COMPARTIMENT AUDIT		CONSILIER AUDITOR	S	I/ASISTENT I/PRINCIPAL	I I
	SERVICIU PUBLIC VOLUNTAR PENTRU SITUATII DE URGENTA	SEF SERVICIU	INSPECTOR	M	TR.III	I
	COMPARTIMENT CULTURA					

		BIBLIOTECAR	M	TR.I	I
COMPARTIMENT DESERVIRE					
		INGRIJITOR	G		I
		ŞOFER	G	II	I
COMPARTIMENT PAZA					
		PAZNIC	G		7

